

Marktordnung – Anmeldung - Bewerbung mittelalterlicher Herbstmarkt zu Artlenburg/Elbe

1. Veranstalter des Artlenburger Herbstmarktes ist die Gemeinde Flecken Artlenburg. Den mittelalterlichen Marktteil, rund um die St. Nicolai Kirche Artlenburg (Kirchsteig 1 – 1A), organisiert der Verein Anno 1161 -Das Privileg zu Artlenburg- e.V.

*

2. Diese Marktordnung soll helfen, zum einen den Aufbau und zum anderen die Durchführung des mittelalterlichen Marktteils zu erleichtern. Verantwortlich vor Ort sind die Marktmeister von Anno 1161 -Das Privileg zu Artlenburg- e.V. Sascha und Yvie, die auf jede Frage eine Antwort haben und zu jedem Problem eine Lösung...

*

3. Alle Marktstände, Versorger, Künstler und Lagergruppen sind für die Veranstaltungsdauer Teil des Vereins Anno 1161 -Das Privileg zu Artlenburg- e.V. wobei die Teilnahme (der Verkauf von Waren, Lebensmittel jeglicher Art und das Vorführen von Handwerkskunst etc.) auf eigenes Risiko & Kosten erfolgt.

*

4. Die Stände können am Freitag ab 16 Uhr bis 20 Uhr aufgebaut werden. Der Aufbau muss bis Samstag, 11 Uhr abgeschlossen sein.

*

5. Der Markt öffnet am Samstag um 14 Uhr und endet um ca. 19 Uhr. Am Sonntag beginnt der Markt um 11 Uhr mit einem Gottesdienst in der Kirche, alle Händler, Künstler und Lagergruppen sind hierzu herzlich eingeladen...der Markt endet am Sonntag um 18 Uhr. Ruhezeit (Nachtruhe) ist von 22:00 Uhr bis 08:00 Uhr. Bitte Rücksicht nehmen auf Anwohner, Händler, Künstler, usw.

*



6. Der Platz ist so zu hinterlassen, wie er vorgefunden wurde. Der Abbau muss bis Montag, 09:00 Uhr komplett abgeschlossen sein.

*

7. alle Marktstände sind mittelalterlich zu gestalten, alles „Neuzeitliche“ sollte während der Veranstaltung nicht zu sehen sein.

*

8. Marktstände haben einen Gewerbenachweis mitzuführen und eine Liste zu führen, in der die Namen der Beschäftigten Arbeitnehmer/Personen einzutragen sind.

*

9. bei der Zubereitung und Ausgabe von Lebensmitteln und Getränken ist die Lebensmittelhygieneverordnung unbedingt einzuhalten und entsprechende Nachweise mitzuführen. Für die Kenntnisse und Einhaltung der Vorschriften ist der Marktteilnehmer selbst verantwortlich. Sollte der Veranstalter oder der Verein Anno 1161 -Das Privileg zu Artlenburg- e.V. wegen eines Verstoßes eines Marktteilnehmers zur Rechenschaft gezogen werden, kann der Veranstalter und/oder der Verein Anno 1161 -Das Privileg zu Artlenburg- e.V. die entstandenen Kosten usw. zurückverlangen.

*

10. Jeder Teilnehmer ist für die Reinigung seines Standes und der Fläche davor, an allen Tagen, selbst verantwortlich. Der Müll muss getrennt werden.

*

11. Teilnehmerparkplätze...Parkmöglichkeiten befinden sich am Sportplatz, Parkplatz Artlenburger Elbtterrassen und bei NORMA... die Parkplätze sind nicht bewacht, parken auf eigenes Risiko.

*

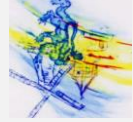

12. Hunde sind erlaubt, jedoch während der Marktzeit an der Leine zu führen.

*

13. Beim Umgang und arbeiten mit offenem Feuer und bei der Zubereitung von warmen Speisen ist ein entsprechend geprüfter (und für den Verwendungszweck vorgesehener) Feuerlöscher mitzubringen und am Stand/im Lager griffbereit zu deponieren! Offenes Licht wie Kerzen, Öl-Lampen, Fackeln usw. ist mit äußerster Vorsicht zu verwenden! Jeder Stand/Lager muss ausreichend Sorge tragen, dass im Brandfall schnellstens gelöscht werden kann!

*

14. offene Feuerstellen dürfen ausschließlich mit natürlichen Brennstoffen betrieben werden. Brennholz ist selbst mitzubringen. Aus Gründen der Brandschutzaufgaben dürfen Feuerstellen nur in Feuerschalen oder geeigneten Feuerkörben betrieben werden! Nicht beaufsichtigte Feuerstellen werden aus Sicherheitsgründen gelöscht!

*

15. Brennende Zigaretten bitte nicht achtlos wegwerfen. Die Entsorgung der Zigarettenstummel hat in eigens dafür mitzubringende Behältnisse zu erfolgen (Brandschutz + Umweltschutz).

*

18. die Toiletten befinden sich im Kirchengemeindehaus, die Benutzung für Marktteilnehmer ist kostenlos. Bitte hinterlasst die Toilette sauber, wir sind hier alle „nur“ Gäste.

*

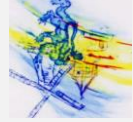

Bewerbung / Anmeldung
Händler – Lagergruppen – Kunsthandwerk

Verbindliche Anmeldung

Mit der verbindlichen Anmeldung wird die Marktordnung anerkannt! Nicht befolgen der Marktordnung kann zum Ausschluss von der Veranstaltung führen!

Nur vollständig ausgefüllte und vom Verein Anno 1161 -das Privileg zu Artlenburg- e.V. bestätigte Anmeldungen, berechtigt zum Aufbau, jedoch nicht auf einem bestimmten Aufbauplatz. Die Aufbauplätze werden vor Ort von den Marktmeistern zugewiesen.

Gruppen-Name / Firmen-Name:

Verantwortliche/r – Ansprechpartner:

Darstellung – Aktionen – Sortiment:

Anschrift:

Straße: _____

PLZ: _____ Ort: _____

Platzbedarf:

EM@il: _____

Front _____ Meter x _____ Meter tiefe

Homepage: _____

Telefon: _____

Anzahl der Zelte / Bauten: _____

Handy: _____

Wird ein Strom- Wasseranschluss benötigt?

(nur für Gastronomie)

Unterschrift Verantwortliche/r:

Datum/Ort: _____

Unterschrift Anno 1161 -Das Privileg zu
Artlenburg- e.V.

Datum/Ort: _____
